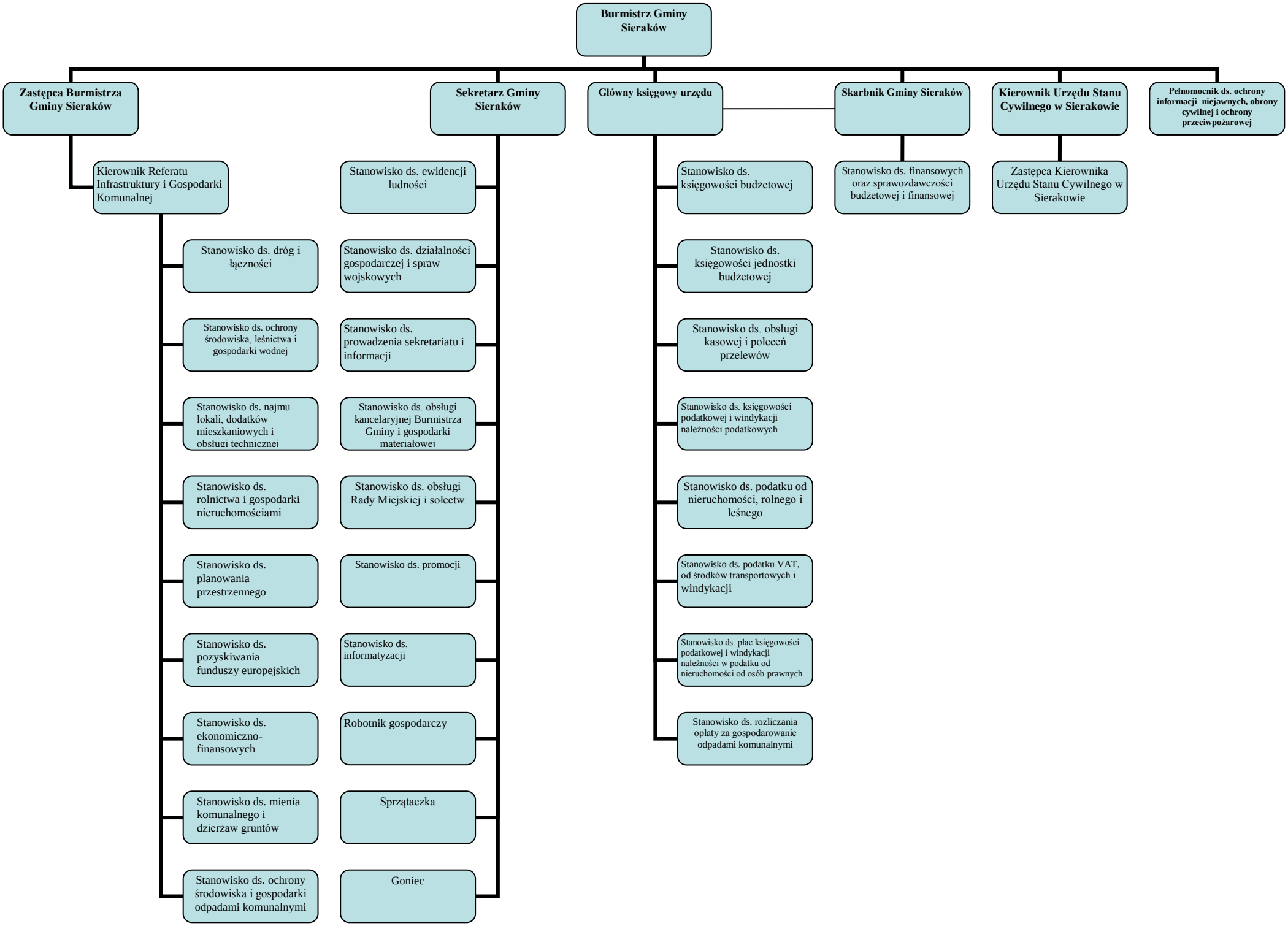
Burmistrz Gminy Sieraków
Zastępca Burmistrza Gminy Sieraków
Sekretarz Gminy Sieraków
Główny księgowy urzędu
Skarbnik Gminy Sieraków
Kierownik Urzędu Stanu Cywilnego w Sierakowie
Pełnomocnik ds. ochrony informacji niejawnych, obrony cywilnej i ochrony przeciwpożarowej
Kierownik Referatu Infrastruktury i Gospodarki Komunalnej
Stanowisko ds. dróg i łączności
Stanowisko ds. ochrony środowiska, leśnictwa i gospodarki wodnej
Stanowisko ds. najmu lokali, dodatków mieszkaniowych i obsługi technicznej
Stanowisko ds. rolnictwa i gospodarki nieruchomościami
Stanowisko ds. planowania przestrzennego
Stanowisko ds. pozyskiwania funduszy europejskich
Stanowisko ds. ekonomiczno-finansowych
Stanowisko ds. mienia komunalnego i dzierżaw gruntów
Stanowisko ds. ochrony środowiska i gospodarki odpadami komunalnymi
Stanowisko ds. ewidencji ludności
Stanowisko ds. działalności gospodarczej i spraw wojskowych
Stanowisko ds. prowadzenia sekretariatu i informacji
Stanowisko ds. obsługi kancelaryjnej Burmistrza Gminy i gospodarki materiałowej
Stanowisko ds. obsługi Rady Miejskiej i sołectw
Stanowisko ds. promocji
Stanowisko ds. informatyzacji
Robotnik gospodarczy
Sprzątaczka
Goniec
Stanowisko ds. księgowości budżetowej
Stanowisko ds. księgowości jednostki budżetowej
Stanowisko ds. obsługi kasowej i poleceń przelewów
Stanowisko ds. księgowości podatkowej i windykacji należności podatkowych
Stanowisko ds. podatku od nieruchomości, rolnego i leśnego
Stanowisko ds. podatku VAT, od środków transportowych i windykacji
Stanowisko ds. płac księgowości podatkowej i windykacji należności w podatku od nieruchomości od osób prawnych
Stanowisko ds. rozliczania opłaty za gospodarowanie odpadami komunalnymi
Stanowisko ds. finansowych oraz sprawozdawczości budżetowej i finansowej
Zastępca Kierownika Urzędu Stanu Cywilnego w Sierakowie